

GALO | ficha técnica

| | |
|-------------------|----------------------------------|
| Modelo: | CBN420S |
| Descrição: | Cabide Aço Inoxidável 420 |
| Série: | N |

Especificação: Cabide, em aço inoxidável AISI 304, com acabamento escovado e de fixação na parede. Adequado para o sector hoteleiro, como equipamento de quarto de banho dos quartos de hotel. Modelo também com aptidão para casas de banho colectivas. Elevada durabilidade, resistência à oxidação e fácil limpeza.

Materiais e Componentes:

Tubo em aço inoxidável AISI 304, com 1.5 mm espessura acabamento escovado e Ø 16 mm (diâmetro exterior). Patela na extremidade em aço inoxidável AISI 304 e 20 mm espessura. Tarugo de fixação em latão com furo descentrado (para mais fácil montagem) de Ø 4 mm. Perno de cabeça hexagonal para fixação do tubo ao tarugo.

Características de Instalação e Dimensões:

Largura: 20 mm

Profundidade: 47 mm

(NOTA) A força suportada dependerá do tipo de parede em que será aplicada. Periodicamente deverá ser verificada a fixação.

Imagem e Desenho Técnico:

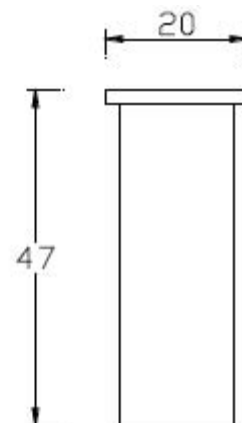

O fabricante reserva-se o direito a efectuar mudanças e/ou modificações na presente ficha técnica sem necessidade de comunicado prévio algum.